

VISTA FRONTAL

CORTE

D1 INTERLIGAÇÃO CANALETA/CAIXAS DE PASSAGEM

SEM

ESCALA

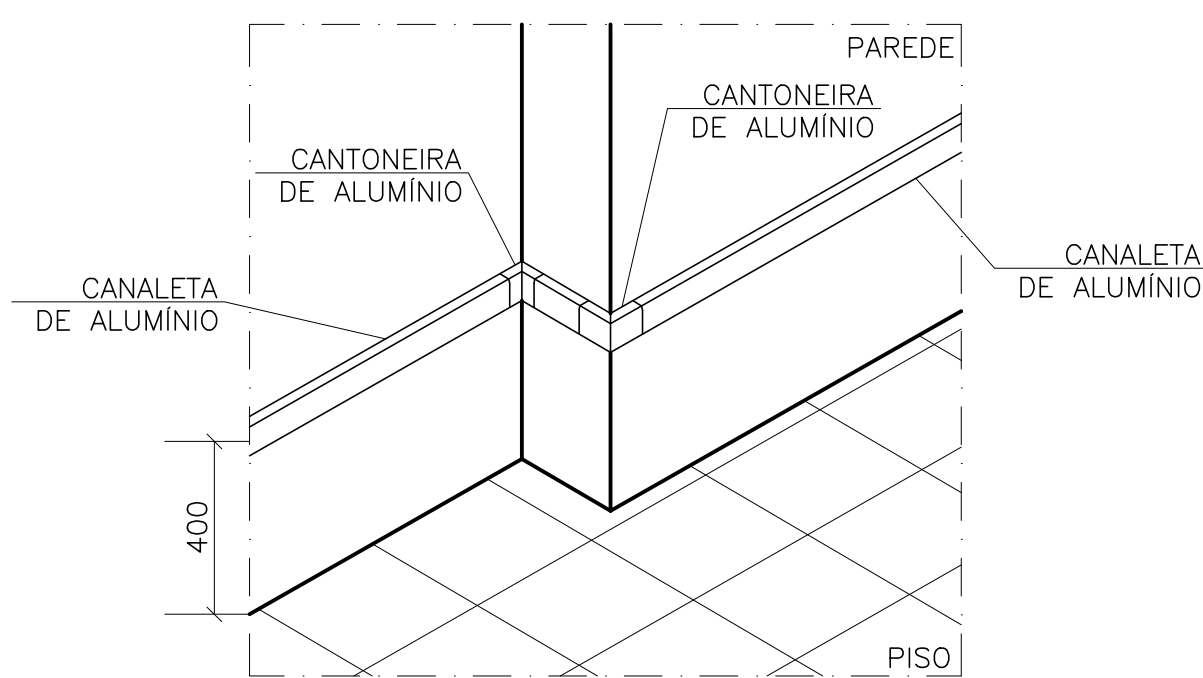

D2 INSTALAÇÃO DA CANALETA DE ALUMÍNIO

SEM

ESCALA

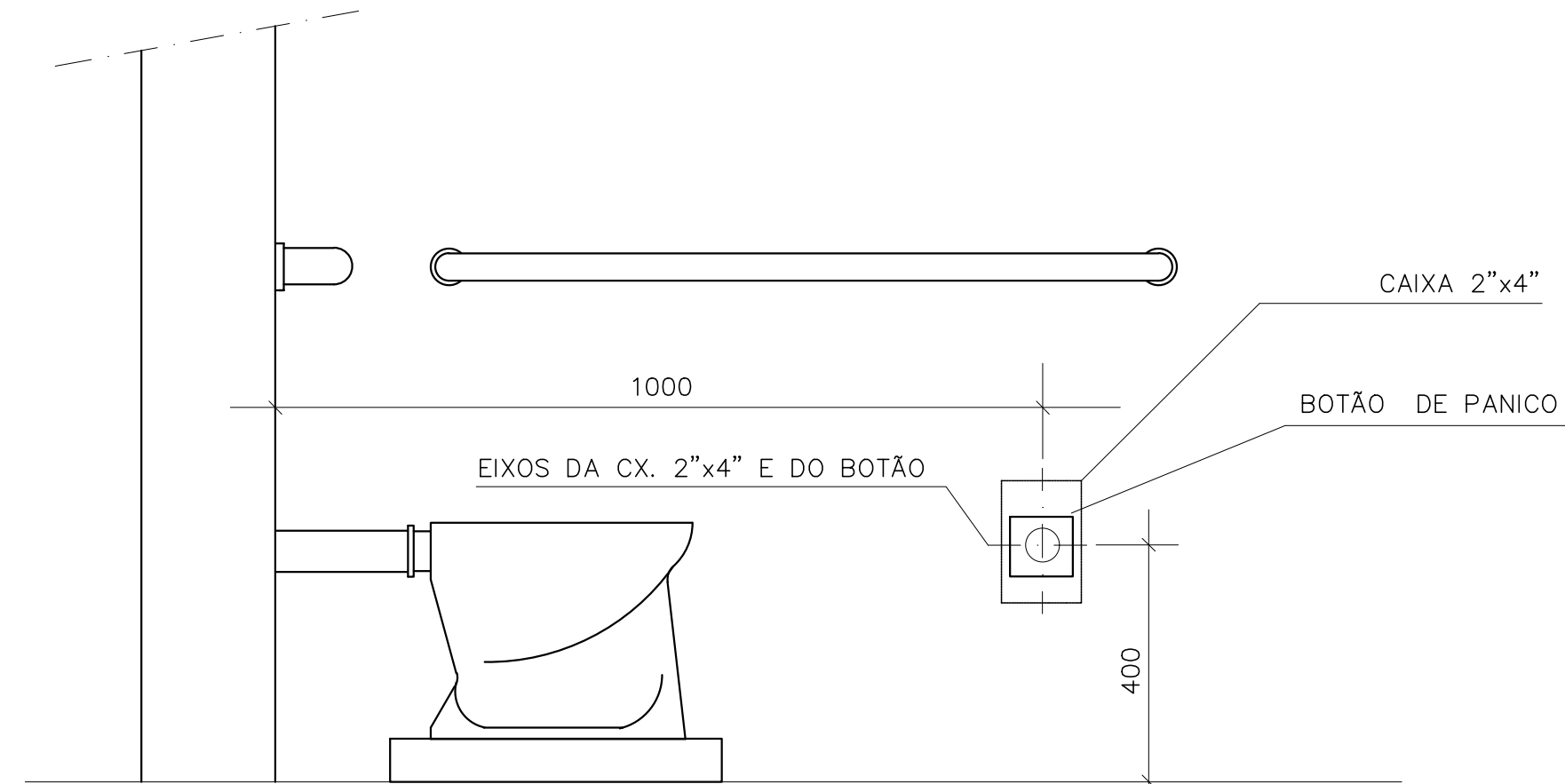

D3 LOCAÇÃO DE BOTÃO DE PÂNICO DO ALARME IS PEN

SEM

ESCALA

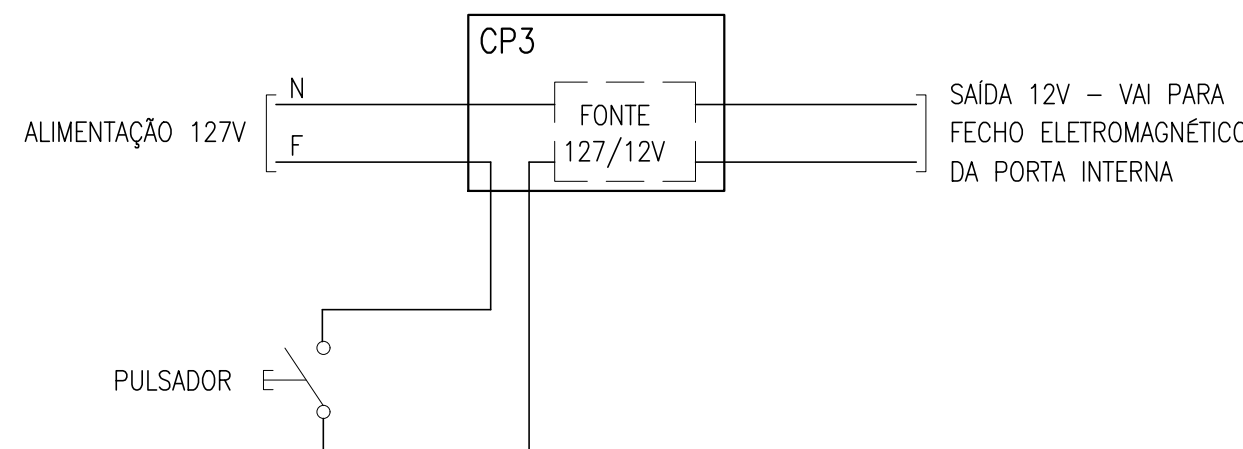

D8 ESQUEMA DE LIGAÇÃO DA FECHO ELETROMAGNÉTICO

SEM

ESCALA

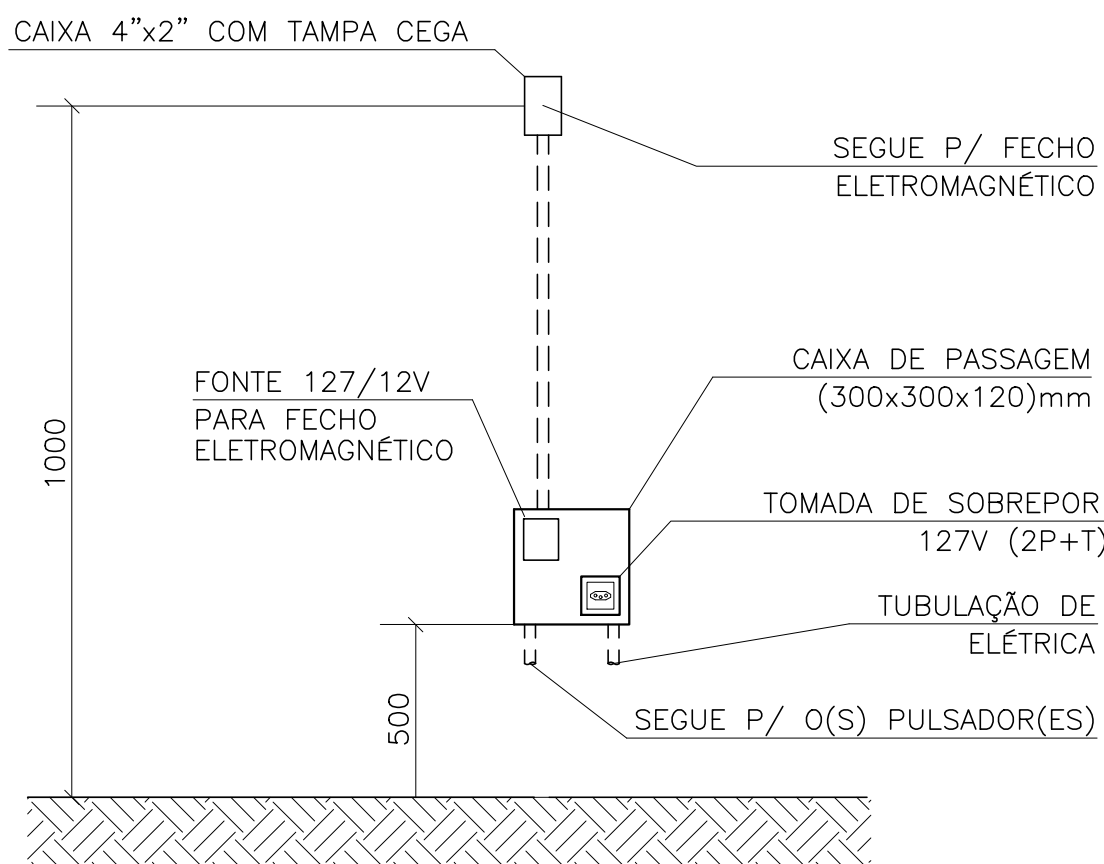

D5 CAIXA PARA INSTALAÇÃO DA FONTE DO FECHO ELETROMAGNÉTICO (1º PAVTO)

SEM

ESCALA

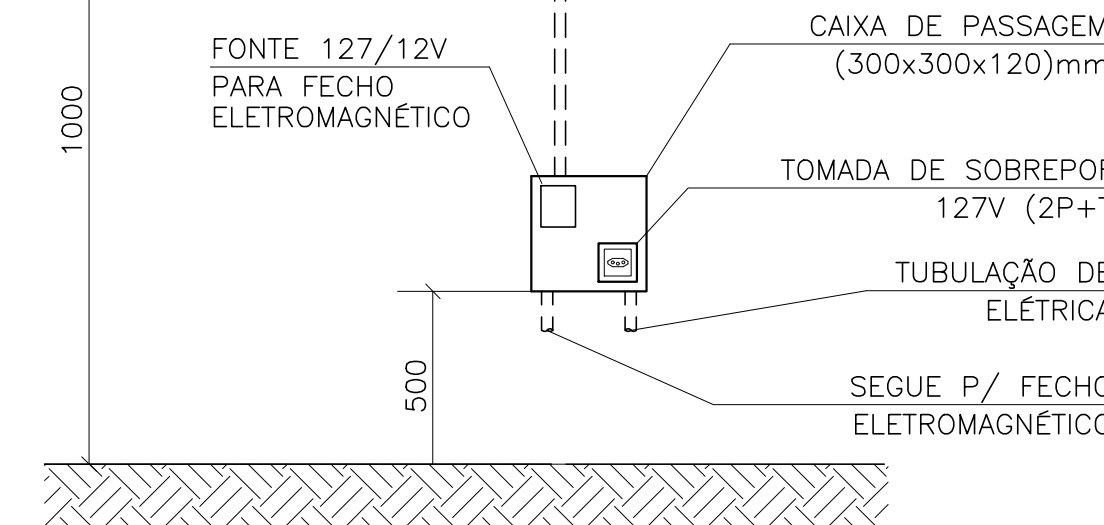

D6 CAIXA PARA INSTALAÇÃO DA FONTE DO FECHO ELETROMAGNÉTICO (DEMAIS PAVIMENTOS)

SEM

ESCALA

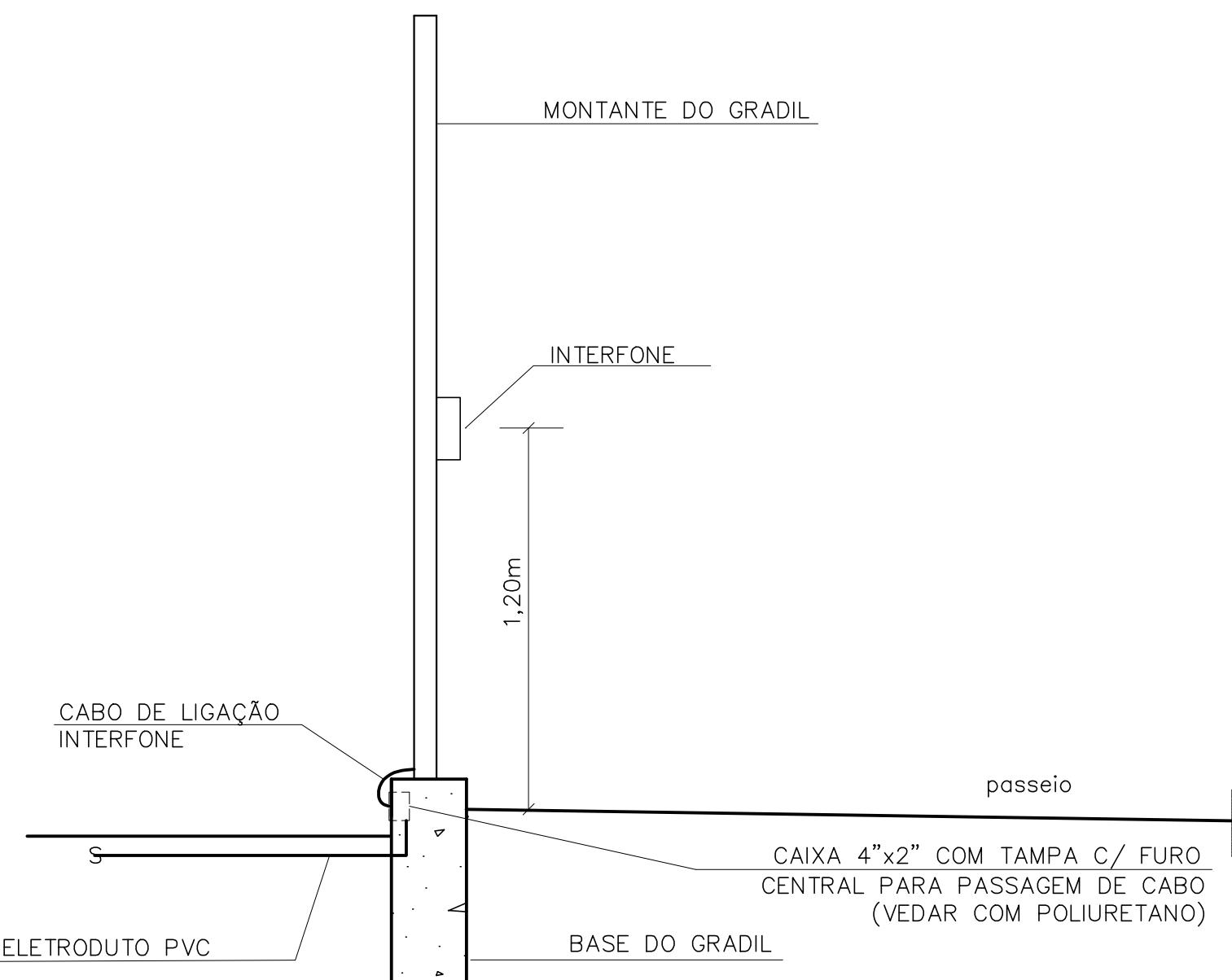

D7 INSTALAÇÃO E ALIMENTAÇÃO INTERFONE

SEM

ESCALA

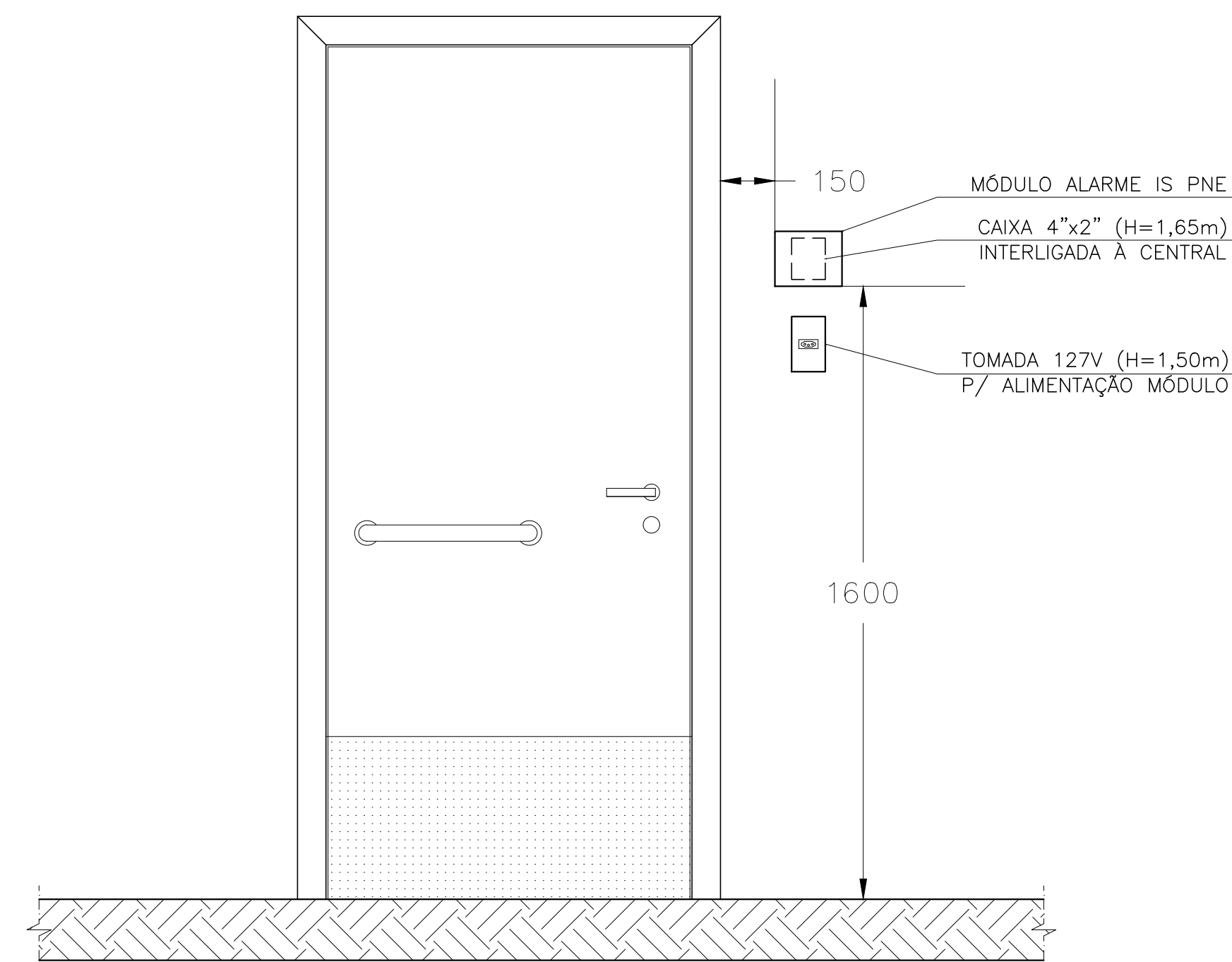

VISTA FRONTAL / EXTERNA

D4 LOCAÇÃO MÓDULO/TOMADA P/ ALARME IS PNE

SEM

ESCALA

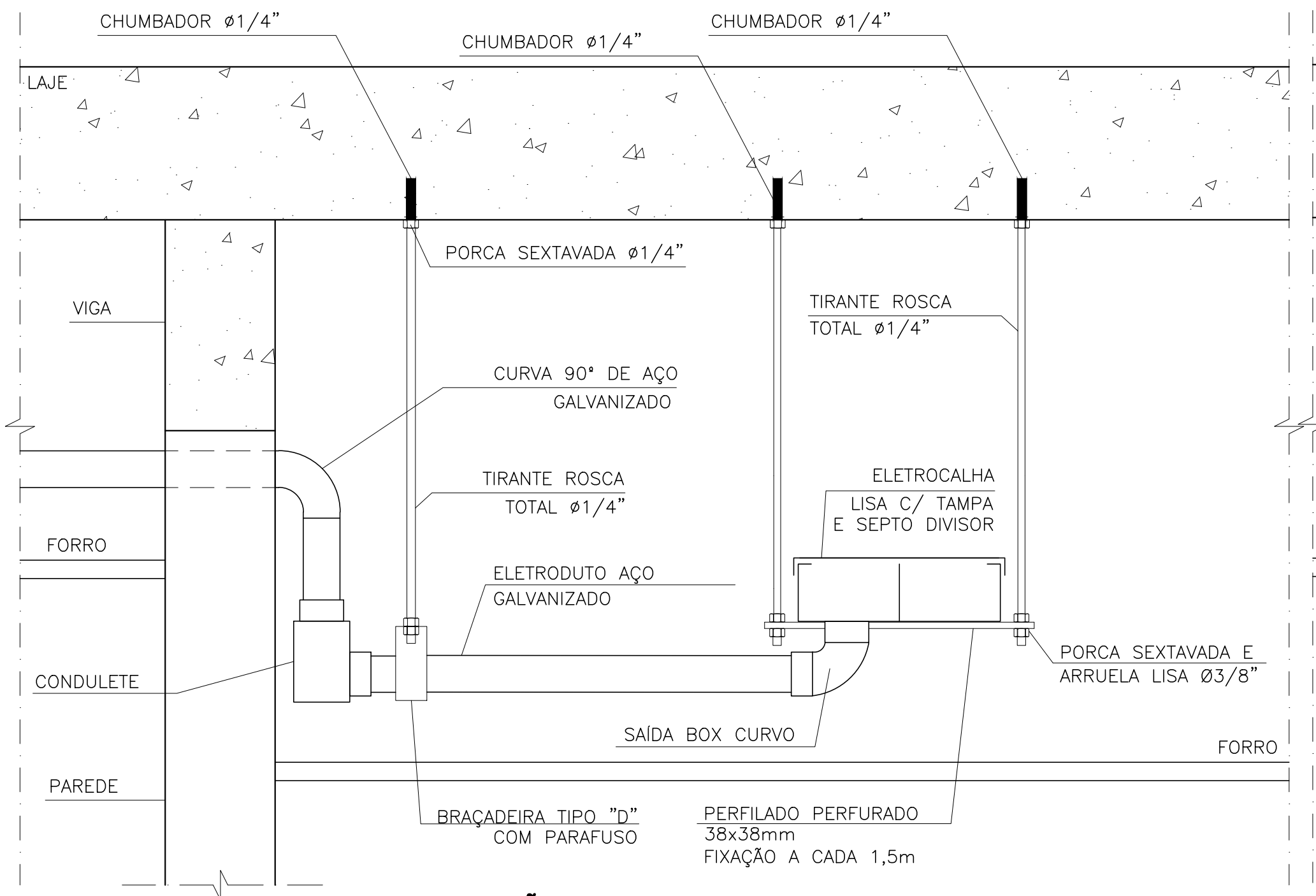

D9 DERIVAÇÃO DE ELETROCALHA PARA ELETRODUTO INSTALADO APARENTE NO ENTREFERRO

SEM

ESCALA

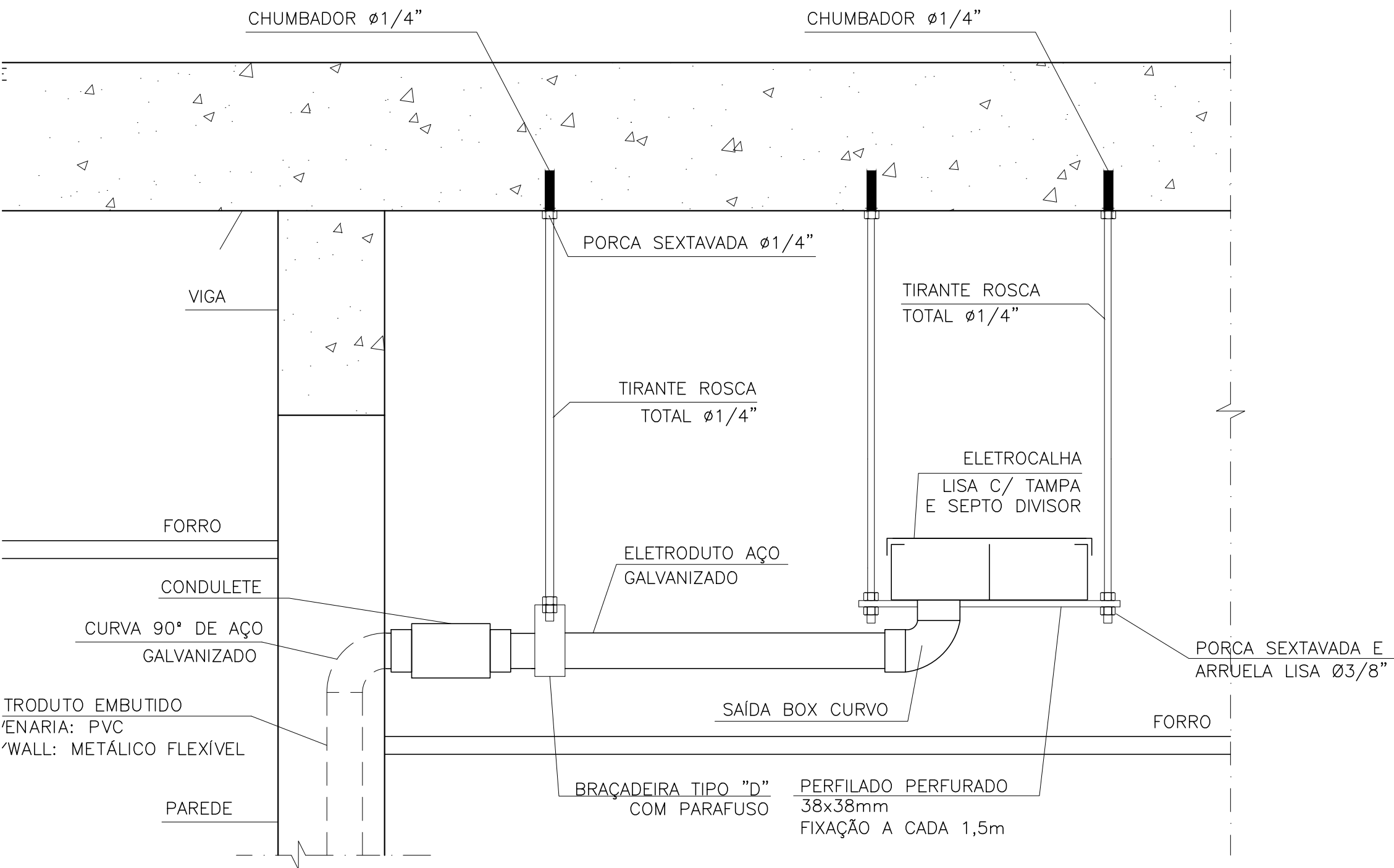

D10 DERIVAÇÃO DE ELETROCALHA PARA ELETRODUTO INSTALADO EMBUTIDO EM PAREDE

SEM

ESCALA

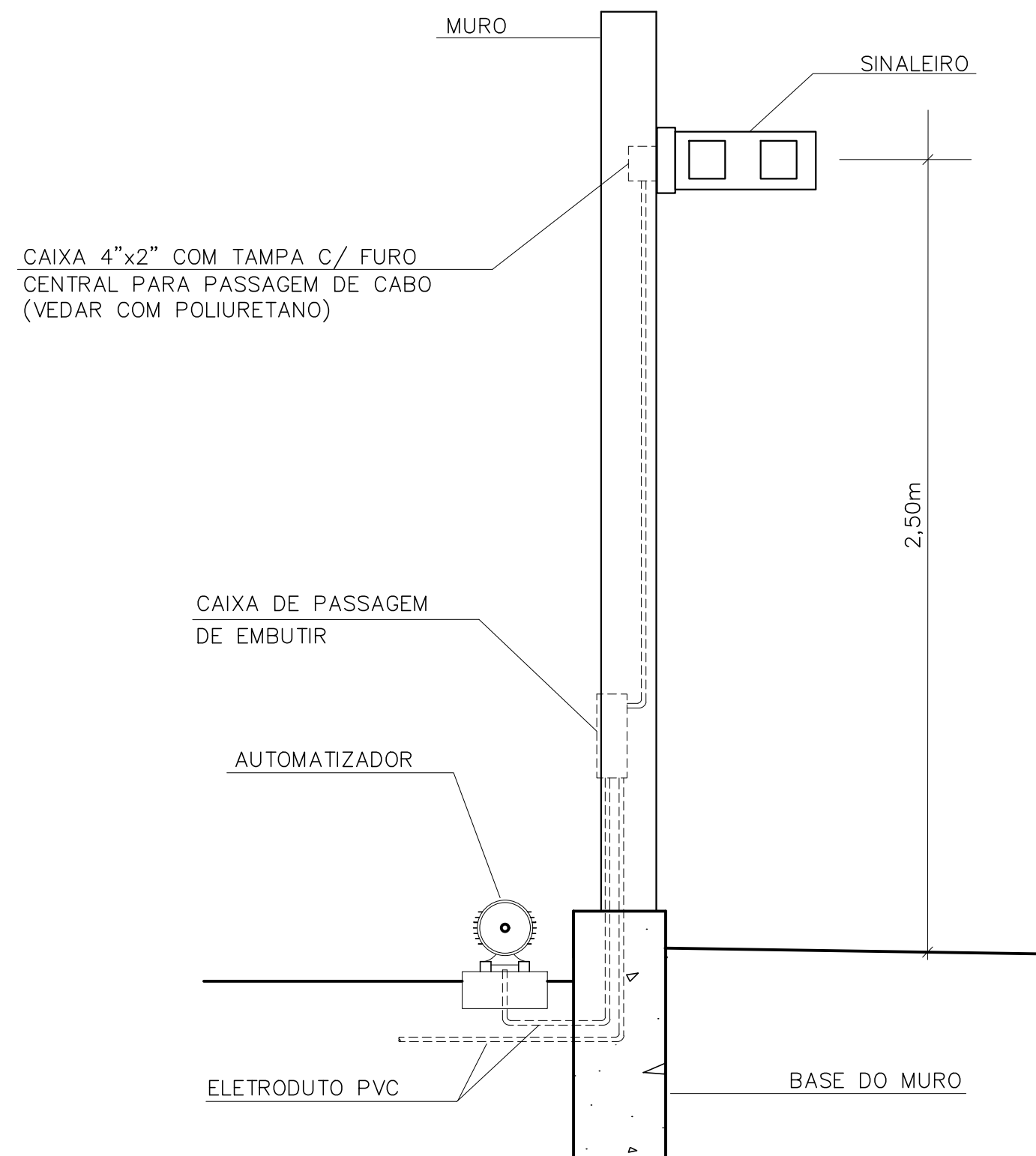

D11 INSTALAÇÃO DE AUTOMATIZADOR E SINALEIRO

SEM

ESCALA

EXE	00	EMISSION INICIAL PARA LICITAÇÃO DA OBRA	EFICÁCIA	04/09/19
REVCMP	02	REVISÃO PROJETO EXECUTIVO	EFICÁCIA	04/09/19
REVCMP	01	EMISSION INICIAL EXECUTIVO	EFICÁCIA	22/07/19
REVCMP	00	REVISÃO ANTEPROJETO	EFICÁCIA	08/07/19
ANT	00	EMISSION INICIAL ANTEPROJETO	EFICÁCIA	13/06/19
TIPO	REV	DESCRIÇÃO	DESENHO	DATA

REVISÕES	
MINISTÉRIO PÚBLICO DO ESTADO DE MINAS GERAIS SEDE DAS PROMOTORIAS DE JUSTIÇA DA COMARCA DE CURVELO	
ENDEREÇO: AV. DR. DALTON MOREIRA CANABRAVA (ANTIGA AVENIDA SAROBÁ), S / N° BAIRRO MARIA AMÁLIA MUNICÍPIO DE CURVELO	ÁREA TERRENO: 2.800,70m² ÁREA CONSTRUÍDA: 1.270,09m²
PROPRIETÁRIO:	CNPJ: 20.971.057/0001-45
PROCURADORIA GERAL DE JUSTIÇA DO ESTADO DE MINAS GERAIS	

PROJETO ELÉTRICO			
EMPRESA:		CNPJ:	
EFICÁCIA PROJETOS E CONSULTORIA LTDA		06.301.115/0001-00	
RESPONSÁVEL TÉCNICO:		CREA:	
FABRÍCIO SILVA LIMA		80.082/D-MG	
FÁBIO JOSÉ MACIEL DE OLIVEIRA		117.192/D-MG	
RAPHAEL SERNIZON FRANÇA		187.701/D-MG	
CONTEÚDO:		DATA:	
DETALHES DE MONTAGEM		04/09/19	
		ESCALA:	
		INDICADA	
		FOLHA:	
		17/18	